



# Stockholms läns hembygdsförbund

## nyhetsbrev januari 2020

[Klicka här för att avregistrera din adress](#)  
[Klicka här för att läsa brevet i din webbläsare](#)

### God fortsättning!

Nu är kansliet öppet igen efter juledigheten och vi ser fram emot 2020 fyllt av hembygd.



### Årsmöte

Välkomna till årsmötet den 25 mars kl.15.00. Platsen är samma som förra året, Immanuelskyrkan i Stockholm. Inbjudan med program kommer att skickas via e-post till alla medlemsföreningar och enskilda medlemmar. Årsmöteshandlingar kommer att finnas tillgängliga på webben senast den 4 mars. Motioner måste vara förbundet tillhanda senast den 31 januari.

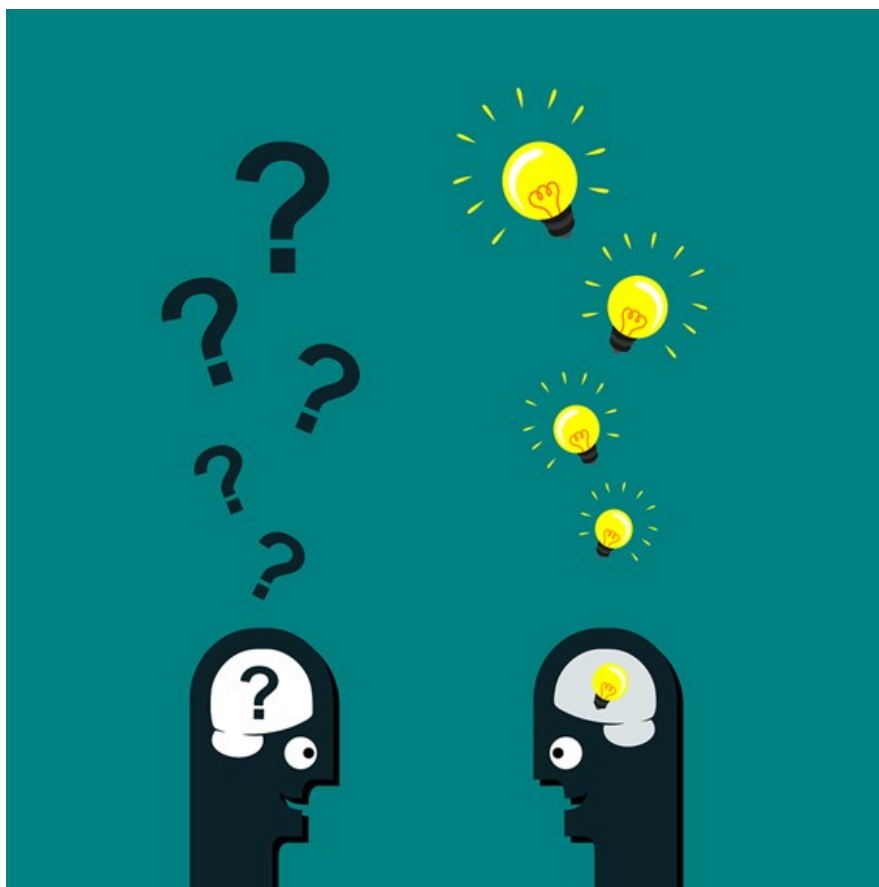

### Inspirationsdagar för Hembygdsföreningar

Behöver er föreningen lite ny inspiration? Är ni nyfikna på hur det fungerar att samarbeta med ett studieförbund?

Stockholms läns hembygdsförbund och Sensus har ett samarbetsavtal och bjuder nu in alla som är nyfikna och samarbetsintresserade till en informationsträff. På träffen berättar vi om hur Sensus arbetar med folkbildning, hur det går till när man är ledare för en studiecirkel, exempel på hur några föreningar arbetar med Sensus och hur

man kan tänka i arbetet med sociala medier.

Men framför allt vill vi diskutera med er om hur er verksamhet och era behov ser ut och vilken hjälp Sensus kan erbjuda er förening.

**Torsdag den 23/1 kl. 15.30-17.30** Anmäl dig senast den 21/1 genom att klicka på anmälningsslänken <https://www.sensus.se/kurser-och-evenemang/inspirationsdag-for-hembygdsforeningar-i-stockholm-lan-torsdag-231-1530-1730-313572/> eller ring 0704-62 49 03 Annika Strådal

**Måndag den 27/1 kl. 18.00-20.00** Anmäl dig senast den 24/1 genom att klicka på anmälningsslänken <https://www.sensus.se/kurser-och-evenemang/inspirationsdag-for-hembygdsforeningar-i-stockholm-lan-mandag-271-1800-2000-313573/> eller ring 0704-62 49 03 Annika Strådal

**Tisdag den 11/2 kl. 13.00-15.00** Anmäl dig senast den 7/2 genom att klicka på anmälningsslänken <https://www.sensus.se/kurser-och-evenemang/inspirationsdag-for-hembygdsforeningar-i-stockholm-lan-tisdag-112-1300-1500-313574/> eller ring 0704-62 49 03 Annika Strådal

### Plats

Sensus, Torkel Knutssongatan 39, kod 9955ok. Närmaste T-bana är Mariatorget (uppgång Torkel Knutssongatan) ca 3 minuters gångavstånd. Pendeltågsstation Stockholm Södra (uppgång Rosenlundsgatan) ca 10 minuter promenad eller buss.

Inspirationsträffarna är gratis och självklart bjuds det på fika!



Förra årets vinnare av utmärkelsen Årets hembygdsbok blev föreningen Svedala-Barabygdens årsbok

### Nominera till Årets Hembygdsbok

Sveriges hembygdsförbund utser en årets hembygdsbok varje år och varje regionalt hembygdsförbund har rätt att nominera *en* bok. Boken ska ha getts ut av en hembygdsförening eller i samarbete med en hembygdsförening. Hembygdsföreningen måste vara medlem ett regionalt hembygdsförbund. Stockholms läns hembygdsförbund har en bokjury som utser den bok som vi vill nominera.

I år är det en monografi som ska nomineras (förra året var det årsboksserie). Det går bra att nominera böcker från 2018 och 2019.

Om boken är en samproduktion mellan en författare och en hembygdsförening ska det stå angivet i bokens produktionsuppgifter. Juryen kommer att värdera forskningsinsatsen och de litterära kvaliteterna i presentation och gestaltning.

Nominering till Årets Hembygdsbok ska vara Stockholms läns hembygdsförbund tillhanda senast den **31 mars 2020**. Skicka tre ex av boken, eller lämna på kansliet. Sabbatsbergsvägen 6, 113 61 Stockholm.

Mejla *besked om nomineringen till [ann@hembygd.se](mailto:ann@hembygd.se) så att vi vet att en nominering är gjord. På så sätt kan vi undvika missförstånd om postförsändelsen skulle komma bort på vägen.*





### Folkkonst från bondehemmen

De svenska landskapens folkkonst har en enorm bredd vad gäller form, färg och komposition. Många olika villkor skapade förutsättningarna för folkkonsten; geografi, befolkningsutveckling, socio-ekonomiska villkor med mera. Genom att ta del av form och komposition kan man härleda många målade möbler geografiskt. De kringvandrade målarna specialiserade sig på olika mönster i olika landskap. De målade ofta blommor i olika grad av stilisering. En del är lätta att känna igen, andra känns mera som fantasifulla skapelser. Den folkliga möbelkulturen tillhör verkligen vårt gemensamma kulturarv.

Ulla-Karin Warberg, intendent på Nordiska museet, med ansvar för målade folkliga möbler, bonadsmålningar och den folkliga textilen, kommer till Kulturväxtgruppen och berättar mer om möblernas fascinerande historia.

**Fredag 24 januari 2020 kl 15.00 - 16.30**

**Folkuniversitetets aula,**  
Kungstensgatan 45, Stockholm.  
Arrangör. Kulturväxtgruppen, Stockholms läns hembygdsförbund, i samarbete med Folkuniversitetet.

100 kr för medlemmar i hembygdsförening, 120 kr för övriga. Betalas kontant på plats eller med Swish. Anmälan: Senast 20 januari till [ann@hembygd.se](mailto:ann@hembygd.se). Ange på anmälan vilken hembygdsförening du tillhör.



### Riksarkivet efterlyser teknisk utrustning

Vill du vara med och rädda kulturarvet? Frågan kommer från Riksarkivet som inom en snar framtid måste lyckas med att läsa in och digitalisera äldre material som riskerar att förstöras. Detta för att säkra framtida tillgång till informationen som finns på dem. Därför ber Riksarkivet allmänheten att skänka gammal utrustning för uppspelning av exempelvis ljud och data. Läs artikeln på [Riksarkivet](#)

### Glöm inte att skicka in årsrapporten! Sista dag att göra det är den 17 januari...

Alla föreningar har fått ett mejl med en rapportblankett för 2020. På den redovisas hur många medlemmar som finns i föreningen, vilken e-postadress som ska användas i kontakt med föreningen och vem som ska ta emot fakturor. Med rapporten som underlag skickas sedan en faktura ut under vecka 5. För att grundförsäkringen och andra medlemsförmåner ska gälla måste medlemsavgiften betalas i tid.

Har ni inte fått blanketten så går den även att hitta på vår webb under medlemsidor. Kontakta kansliet om ni har frågor eller inte hittar rapportunderlaget.

#### Årets enkät från SHF

Sveriges Hembygdsförbund har skickat ut årets enkät om hembygds-föreningarnas verksamhet under 2019. Årets särskilda frågor handlar om jämställdhet. Som vanligt ställs frågor om antal aktiviteter, besökare och arbetade timmar samt frågor om byggnader som vi Stockholm lagt till för er som är medlemmar hos oss. Genom att besvara enkäten bidrar du till att lyfta fram det fantastiska arbete som görs i er förening och resten av landet. Sista datum för att besvara enkäten är 20 januari.

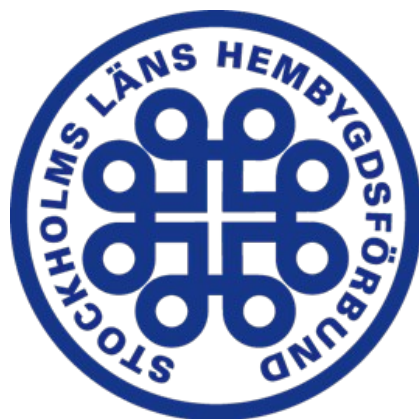

#### Tipsa

Vi vill naturligtvis att så många som möjligt av våra medlemmar ska veta vad som är på gång inom förbundet. Så informera gärna dina föreningskollegor om att nyhetsbrevet finns och be dem anmäla sig till [info@stockholmshembygd.se](mailto:info@stockholmshembygd.se)



paloma-

Skickat med Paloma - Nyhetsbrev, event och enkäter