

Simonstorp Knut Eriksson



Knut Eriksson f 1875, den siste soldaten vid Simonstorp.



Från vänster:

Knut Eriksson.

*Johan Bratt f 1881
soldat vid Blacksta i
Bergshammar.*

Foto från Ivan Bratt.

Alla barnen:

1. *Amalia född 11/5 1859 död 12/9 1959*
2. *Clara född 26/6 1860*
3. *Erik född 25/7 1863*
4. *Wilhelm född 24/7 1865.*
5. *Fredrik född 18/4 1868*
6. *Maria född 14/8 1870.*
7. *Charlotta född 26/12 1872 död 22/7 1874*
8. *Knut född 23/11 1875*
9. *Gustaf född 21/4 1879*
10. *Johan född 3/10 1881*

2021-06-20 Mikael Wingren för Stigtomta Hembygdsförening.

För mer info se www.hembygd.se/stigtomta gå till soldattorp.

1. Torp, lägenhet, verk och inrättningar m. m. under ovanstående fastighet. Personens för- och tillnamn samt familjeställning, afvensom personens titel, om annan än den i kol. 2 angifna.	2. Yrke (gårdst, näringsfång). Stam (frånnamnde). Lyte (sinnessjukdom, idioti, blindhet, dövhet, fallandesot).	3. 4. Född		5. Födelseort (öfversamling i län eller stad).	6. Vaccinerad eller haft koppor.	7. Gift, år, dag och månad.	8. Ankning, änka eller fränskild år, dag och månad.	9. 10. Inflyttad eller öfverford.	
		år.	dag och mån.					År, dag och månad.	Nr
Simonstorp (soldatbörp)									
1. Karl Ernst Eriksson	soldat	75	23/11	Stigtomta		v. 1900		116 g.b.	1
2. h. Ebba Maria Nyland		80	10/3	"		v. 24/11			2
3. s. Karl Fingal		01	8/4	"		v.			4
4. d. Anna Margareta		05	9/7	"		v.			5
5. d. Karin Maria		07	28/9	"		v.			6
6. s. Bro: Anders		09	30/11	"		v.			7
7. s. Anna Götan		14	10/5	"					8

Flyttar till Bettna 3/5 1918

40	15	Karl Gustaf Carlsson, jordbruk m. fam.	87	11/2	1	d.	Bunnery 2. 1886	d.	11-206 58
41	-	Karl Ernst Eriksson, ärendesman	-	33	-	Stigtomta	Stigtomta 1. 12	d.	-
42	-	Karl Fingal Eriksson, son	-	-	-	d.	d.	-	-

Sjöstugan *Torp*

1	2 Yrke (fjant, näringslag, Stam (fiskerimän), Lytta (skrovsjuktan, fisker- släkt, distrikts- balkare)	3 Född		4 Födelseort (förening i lin eller i stad)	5 Vänster hän- d år, dag och månad	6 Gilt år, dag och månad	7 Arkiv- boks eller förel- skild år, dag och månad	8 Inflyttad eller överförd	
		år	dag och mån.					År, dag och månad	Nr
10		1. d. 1841	23						
11	Carl Arvid Eriksson	Arrendator	75	11	Sjötorps	v	24/10	Sjötorps	18 41
12	frö. Ebba Maria Nyblund		80	10	d.	v			
13	s. Carl Tengel E.		01	8/4	d.	v			12
14	s. Anna Margareta		05	9/7	d.	v			
15	s. Karin Maria		07	9	d.	v			
16	s. Per Anders		09	30/11	d.	v			
17	s. Lenn Hjörne		14	10/5	d.	v			
18	s. Lenn Hjörne		19	23/12	Sjötorps	v			

Sjöstugan *Torp*

1	2 Yrke (fjant, näringslag, Stam (fiskerimän), Lytta (skrovsjuktan, skrovs- släkt, distrikts- balkare)	3 Född		4 Födelseort (förening i lin eller i stad)	5 Vänster hän- d år, dag och månad	6 Gilt år, dag och månad	7 Arkiv- boks eller förel- skild år, dag och månad	8 Inflyttad eller överförd	
		år	dag och mån.					År, dag och månad	Nr
10		1. d. 1841	23						
11	Carl Arvid Eriksson	Arrendator	75	11	Sjötorps	v	24/10	Sjötorps	18 41
12	frö. Ebba Maria Nyblund		80	10	d.	v			
13	s. Carl Tengel E.		01	8/4	d.	v			
14	s. Anna Margareta E.		05	9/7	d.	v			
15	s. Karin Maria E.		07	9	d.	v			
16	s. Per Anders E.		09	30/11	d.	v			
17	s. Lenn Hjörne		14	10/5	d.	v			
18	s. Rota Kola		21	16	Bettna	v			

12

Postugan Torp

1. Torp, lägenhet, verk och inrättningar m. m. under ovanstående fastighet. Personens för- och tillnamn samt familjeställning, ävensom personens titel, om annan än den i kol. 2 angivna.	2. Yrke (tjänst, näringsfång). Släkt (främmande). Lyte slanessjukdom, sinnesslöhet, blindhet, dövstumhet, fallandesot.	3. Född		4. Födelseort (församling i län eller i stad).	6. Vaccinerats el. haft koppor.	7. Gift år, dag och månad.	8. Änkling, änka eller frånskild år, dag och månad.	9. Inflyttad eller överförd Från förs. i län eller i stad, el. uppslag i församlingssbok el. boken över obefintl.	10. År, dag och mån.
		år.	dag och mån.						
1. Karl Knut Eriksson	f.d. skild arendata	75	23/11	Hjstombs	v	24/11 00			18
2. Karl Knut Eriksson Karin Nyblund		80	10/3	d:o	v				
3. Karl Knut Eriksson		01	8/4	d:o	v				
4. Karin Nyblund		05	9/7	d:o	v				
5. Karin Marie S.		07	28/9	d:o	v				
6. Bror Anders S.		09	30/11	d:o	v				
7. Lenn Län		14	10/5	d:o	v				
8. Rosa Vilde		21	23/6	Bettus	v				
9. Knut Ragnar		26	15/1	d:o					

12

Postugan Torp

1. Torp, lägenhet, verk och inrättningar m. m. under ovanstående fastighet. Personens för- och tillnamn samt familjeställning, ävensom personens titel, om annan än den i kol. 2 angivna.	2. Yrke (tjänst, näringsfång). Släkt (främmande). Lyte slanessjukdom, sinnesslöhet, blindhet, dövstumhet, fallandesot.	3. Född		4. Födelseort (församling i län eller i stad).	6. Vaccinerats el. haft koppor.	7. Gift år, dag och månad.	8. Änkling, änka eller frånskild år, dag och månad.	9. Inflyttad eller överförd Från förs. i län eller i stad, el. uppslag i församlingssbok el. boken över obefintl.	10. År, dag och mån.
		år.	dag och mån.						
1. Eriksson, Beata Nyblund	f.d. skild arendata	75	23/11	Hjstombs	v	1900 24/11		8. 6. 12	30
2. H. Hilda Maria f. Nyblund		80	10/3	S:o	v				
3. O. Maria Maria		07	28/9	S:o	v				
4. Bror Anders		09	30/11	S:o	v				
5. Lenn Län		14	10/5	S:o	v				
6. Rosa Vilde		21	23/6	Bettus	v				
7. Knut Ragnar		26	15/1	S:o					

Flyttar till Sköldinge 31/10 1930



Bröderna Gustaf Hallgren, Johan Bratt och Knut Eriksson vid minnesstenen för Sanna Hed.

ArkivDigital: Sköldinge (D) B:7 (1911-1930) Bild: 1530 Sida: 145

Person	År	Ålder	Placering	Övrigt
Gabrielsson, Natalias	9/26	21	"	21 Romskil
Eriksson, Karl Knut, Wen. ö.	25/7	22	Beina	190 An. Smed. utby
" , Karin Maria	07/9	1	"	"
" , Bron Anders, m.	09/11	1	"	"
" , Isaac Erik, m.	14/12	1	"	"

190

Ensnadivertorp *Asa* *Kalles Solbacka*

1	2	3	4	5	6	7	8	9	10
Typ, ägarhet, verk och innehållsgr. m. m. under särskild rubrik.	Yrke (Borst, stängsling, Skinn, smidesarbete, Lyte, pappersbruk, skinnarbete, brennstoff, skrotbruk, tillverkningsarbete)	Född	Födelseort (Innehåll i lin eller i stad)	Äktenskap (eller vid giftern)	Gift, år, dag och månad	Äktenskap, åka eller följande år, dag och månad	Inflyttad eller överflyttad	Från förs. i lin eller i stad, eller utgång i församlingsbok eller boken över utflyttad	År, dag och månad
Ag. Gärning, David Robler									
Ag. Karlsson, Karl Johan	<i>Son</i> <i>Fogd</i>	87	<i>Ö. Svanhult</i>					5.6.198	
Ag. Andersson, Erik	<i>Andersson</i> <i>Wiktoria</i>	95	<i>Wadsbo</i>						
Ag. Andersson, Erik	<i>f. b.</i>	18	<i>Wadgest</i>						
Ag. Eriksson, Karl Knut	<i>f. soldat</i>	75	<i>Stigtona</i>					<i>Parten</i> 1928 3/10	
Ag. Hedda Maria f. Nylund		80	<i>d.o.</i>						
d. Rosa Vilde		21	<i>Parten</i>						
s. Knut Ragnar		26	<i>d.o.</i>						
d. Karin Maria		07	<i>Stigtona</i>						
s. Per Anders	<i>dagarb.</i>	09	<i>d.o.</i>						
s. Lenn Göran		14	<i>d.o.</i>						
s. Harald Eugal		01	<i>Stigtona</i>					<i>Parten</i> 1931 1/6	

201

Solbacka *Asa*

Ensnadivertorp

1	2	3	4	5	6	7	8	9	10
Typ, ägarhet, verk och innehållsgr. m. m. under särskild rubrik.	Yrke (Borst, stängsling, Skinn, smidesarbete, Lyte, pappersbruk, skinnarbete, brennstoff, skrotbruk, tillverkningsarbete)	Född	Födelseort (Innehåll i lin eller i stad)	Äktenskap (eller vid giftern)	Gift, år, dag och månad	Äktenskap, åka eller följande år, dag och månad	Inflyttad eller överflyttad	Från förs. i lin eller i stad, eller utgång i församlingsbok eller boken över utflyttad	År, dag och månad
Ag. Eriksson, Karl Knut	<i>f. soldat</i>	75	<i>Stigtona</i>					9.8.190	
Ag. Hedda Maria f. Nylund		80	<i>d.o.</i>						
d. Rosa Vilde		21	<i>Parten</i>						
s. Knut Ragnar		26	<i>d.o.</i>						
s. Per Anders	<i>dagarb.</i>	09	<i>Stigtona</i>						
s. Lenn Göran	<i>knärb.</i>	14	<i>d.o.</i>						

656

0

43 1/2 Granadiertorp Solbäcke. Ma 2:9.

1	2	3		4	5	6	7	8	9		10
		Föd	dag						Födelsort	Inflyttad eller överförd	
Torp, länshet, verk och förtäringar m. m. under överstående fastighet.	V r k s (tytset, näringsfång). S t a m (bismände). L y t s (almesjukhem, sännes- skola, blindhet, dövstum- het, fallskolest)	år.	och mån.	(förelägg i län eller i stad).	Andelen av förmögenheten	Gift, år, dag och månad.	Äktling, konst eller frånstild, år, dag och månad.	Föda förs. i län eller i stad, eller uppdrag i föreläggingsbok eller boken över obefintl.	År, dag och månad.		
1	Svea Gustafsson f. Soldat	25	23 7	Stigbranta		K. 1900					
2	Ma Hedde Maria f. Nylund	80	10 3	Do		24 11					
3	R. Knut Ragnar	26	15 7	Bettna							
4	Ma Rosa Viola	27	23 6	Stigbranta				Fleu		40 9/8	
5	Ma Solvig Regina Maria	29	27 8	Kloster							
6	Ma Ylen Ylvan f. Winters	14	12 5	Stigbranta		K. 45 12/5		Katrinelund		40 28/8	
7	Ma Rosa Vittta	27	23 6	Bettna		16 23/12		V. Väggåker		44 3/11	

Detta är så långt man kommer i kyrkböckerna. 1947 bodde Knut och Maria med yngste sonen Ragnar född 1926 kvar. Rosa Viola född 28/6 1921 bodde där i början av 40-talet, hon fick dottern Solvig Regina Maria född 31/8 1939. Fader Stig Gösta Olof Gustafsson. Den lilla dottern flyttar till Enskede 13/6 1940. Vad som hände med henne vet jag inte men hon lever och bor i Åkersberga under namnet Solveig Regina Maria Odenhagen.

Rosa Viola gifte sig 1944 med Axel Halvard Lundqvist född 22/9 1917

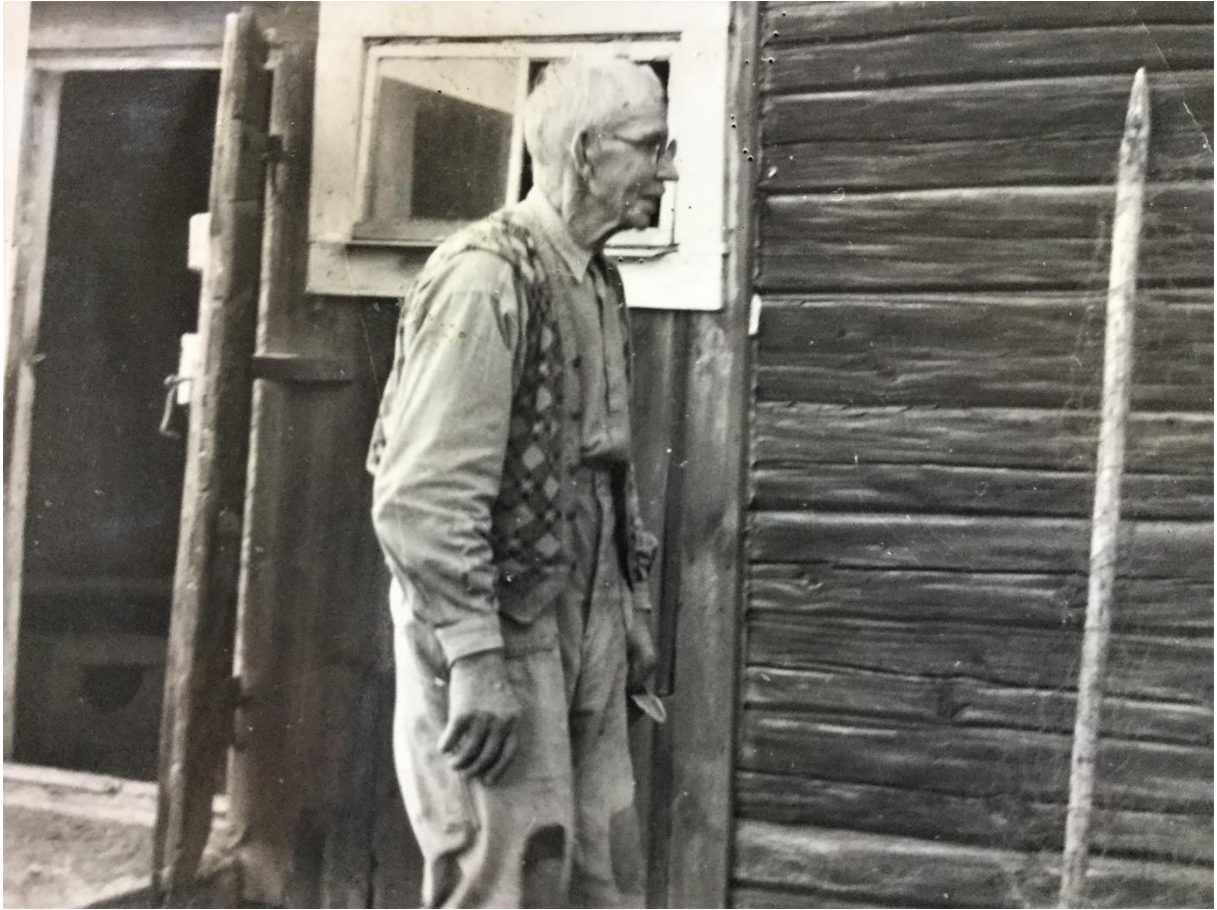

Knut Eriksson som gammal. Troligen vid torpet Solbacka i Sköldinge