

Denna blankett utgör underlag för tecknande eller uppdatering av Hembygdsförsäkring. Önskas offert, sätt ett kryss i rutan längst ned. Vi ber dig att svara på alla frågor och att texta svaren. Bifoga gärna foto på eventuella byggnader både från in- och utsidan.

1. Grundläggande uppgifter

Var god fyll i alla fält för att omfattas av grundförsäkringen. VÄNLIGEN TEXTA!

| | | | |
|--|---------|--|---------------|
| Förening | | Föreningens kontaktperson i fastighetsärenden | |
| Besöksadress till föreningsgården | | Gatuadress | |
| Postadress | | Postadress | |
| Kommun | Förbund | Telefon | |
| Webbplats | | E-post | |
| Föreningsform (Ideell / Ekonomisk / Stiftelse) | | Organisationsnummer | Årsomsättning |
| Föreningsgård? <input type="checkbox"/> Äger föreningsgård <input type="checkbox"/> Har nyttjanderättsavtal för föreningsgård <input type="checkbox"/> Hyr föreningsgård <input type="checkbox"/> Ingen föreningsgård | | | |
| Antal anställda (ej ideellt arbetande) | | Årslönesumma | |
| Vad bedriver föreningen för egen verksamhet? | | Har föreningen några fasta hyresgäster? Om ja, vad bedriver föreningens fasta hyresgäster för verksamhet? Har ni bostadslägenheter? Ange antal lägenheter. | |

2. Tidigare försäkringsuppgifter (fylls endast i vid nyteckning, ej uppdatering)

Vid nyteckning, bifoga gärna kopia på nu gällande försäkringsbrev. Behövs ej vid uppdatering av Hembygdsförsäkringen.

| | |
|-----------------|-------------------|
| Nuvarande bolag | Nästa förfallodag |
|-----------------|-------------------|

3. Egendomsförsäkring

För att teckna försäkring av löseendom och byggnader fyll även i punkterna A-E på kommande sidor. Ta hjälp av bladet "Regler för ytberäkning" för att korrekt ange ytorna. Felaktigt angivna uppgifter riskerar leda till att föreningen blir felförsäkrad.

4. Övriga upplysningar

(Ange övriga besöksadresser om det finns flera)

5. Försäkringsteckning

Ovanstående förening, har tagit del av bifogad information om "Regler för ytberäkning", förköpsinformation och premier för den försäkring, som Sveriges Hembygdsförbund, som ombud för anslutna föreningar tecknar. Vi har korrekt lämnat uppgifter under punkterna 1-4 samt A-E för egendomsförsäkring, vilka ska ligga till grund för avtalet. Försäkringen börjar gälla från tidpunkt som framgår av den bekräftelse som utsänds när underlaget godkänts.

Vi önskar att uppdatering / nyteckning börja gälla från och med _____ Önskar enbart offert:

Ort och datum

Ordförande

Namnförtydligande

Ort och datum

Kassör

Namnförtydligande

Förening: _____

Datum: _____

A. Verksamhetsförsäkring / Löseegendom

Försäkra den löseegendom som föreningen äger. Löseegendom är alla lösa föremål som man tar med sig vid en flytt. Löseegendomen uppskattas till dess återanskaffningsvärde och inte affektionsvärde. (Vad ni skulle få för era föremål om ni sålde dem på andrahandsmarknaden) Premien debiteras i intervall om 5 basbelopp. Det går inte att välja 1 basbelopp. Löseegendom ska försäkras för: (Ringa in / Kryssa för valt alternativ)

| | | | | | | | |
|---|---|----|----|----|----|----|--------------------|
| 0 | 5 | 10 | 15 | 20 | 25 | 30 | _____ st basbelopp |
|---|---|----|----|----|----|----|--------------------|

B. Byggnadsförsäkring / Kategori 1 - Isolerade byggnader >> Obs! Oisolerade hus på nästa sida

Till isolerade byggnader räknas en byggnad där ytterväggens bärande konstruktion har beklädnad både på in- och utsidan, oberoende av den isolerande förmågan. Hit räknas också en massiv ytterväggskonstruktion t ex av sten eller timmer. Premie utgår per kvadratmeter våningsyta. Våningsyta utgörs av alla inredda utrymmen i samtliga våningar, även vind och källare. Vissa smärre utrymmen får räknas bort. Se vidare "Regler för ytberäkning".

Benämning

Hur ni benämner byggnaden

Fastighetsbeteckning:

Ägande

Viktigt för att bli korrekt försäkrade. Kontrollera lagfart.

Byggnadsyta

Utvändig yta på marken

Vind

Våningsyta, ange ej ytor som får räknas bort **

Plan 2

Våningsyta, ange ej ytor som får räknas bort **

Plan 1

Våningsyta, ange ej ytor som får räknas bort **

Källare

Våningsyta, ange ej ytor som får räknas bort **

Total våningsyta

Summera våningsytan, ej byggnadsytan

| | | | |
|---|---|---|---|
| | | | |
| <input type="checkbox"/> Äger byggnad och tomtmark <input type="checkbox"/> Äger byggnad, ej tomtmark <input type="checkbox"/> Äger ej byggnad, bifogar nyttjanderättsavtal | <input type="checkbox"/> Äger byggnad och tomtmark <input type="checkbox"/> Äger byggnad, ej tomtmark <input type="checkbox"/> Äger ej byggnad, bifogar nyttjanderättsavtal | <input type="checkbox"/> Äger byggnad och tomtmark <input type="checkbox"/> Äger byggnad, ej tomtmark <input type="checkbox"/> Äger ej byggnad, bifogar nyttjanderättsavtal | <input type="checkbox"/> Äger byggnad och tomtmark <input type="checkbox"/> Äger byggnad, ej tomtmark <input type="checkbox"/> Äger ej byggnad, bifogar nyttjanderättsavtal |
| | | | |
| + kvm | + kvm | + kvm | + kvm |
| + kvm | + kvm | + kvm | + kvm |
| + kvm | + kvm | + kvm | + kvm |
| + kvm | + kvm | + kvm | + kvm |
| = kvm | = kvm | = kvm | = kvm |

Benämning

Hur ni benämner byggnaden

Fastighetsbeteckning:

Ägande

Viktigt för att bli korrekt försäkrade. Kontrollera lagfart.

Byggnadsyta

Utvändig yta på marken

Vind

Våningsyta, ange ej ytor som får räknas bort **

Plan 2

Våningsyta, ange ej ytor som får räknas bort **

Plan 1

Våningsyta, ange ej ytor som får räknas bort **

Källare

Våningsyta, ange ej ytor som får räknas bort **

Total våningsyta

Summera våningsytan, ej byggnadsytan

| | | | |
|---|---|---|---|
| | | | |
| <input type="checkbox"/> Äger byggnad och tomtmark <input type="checkbox"/> Äger byggnad, ej tomtmark <input type="checkbox"/> Äger ej byggnad, bifogar nyttjanderättsavtal | <input type="checkbox"/> Äger byggnad och tomtmark <input type="checkbox"/> Äger byggnad, ej tomtmark <input type="checkbox"/> Äger ej byggnad, bifogar nyttjanderättsavtal | <input type="checkbox"/> Äger byggnad och tomtmark <input type="checkbox"/> Äger byggnad, ej tomtmark <input type="checkbox"/> Äger ej byggnad, bifogar nyttjanderättsavtal | <input type="checkbox"/> Äger byggnad och tomtmark <input type="checkbox"/> Äger byggnad, ej tomtmark <input type="checkbox"/> Äger ej byggnad, bifogar nyttjanderättsavtal |
| | | | |
| + kvm | + kvm | + kvm | + kvm |
| + kvm | + kvm | + kvm | + kvm |
| + kvm | + kvm | + kvm | + kvm |
| + kvm | + kvm | + kvm | + kvm |
| = kvm | = kvm | = kvm | = kvm |

** Vissa smärre utrymmen får räknas bort. Se vidare "Regler för ytberäkning"

Förening: _____

Datum: _____

C. Byggnadsförsäkring / Kategori 2 - Oisolerade byggnader mindre än 300 kvm

Hit räknas byggnader bestående av enkel yttervägg och övriga oisolerade anläggningar. Premie utgår per st i tre storlekskategorier beräknat på byggnadsytan.

Benämning

Hur ni benämner byggnaden

Fastighetsbeteckning:

Ägande

Viktigt för att bli korrekt försäkrade.

Byggnadsyta

Utvändig yta på marken

| | | | |
|---|---|---|---|
| | | | |
| <input type="checkbox"/> Äger byggnad och tomtmark <input type="checkbox"/> Äger byggnad, ej tomtmark <input type="checkbox"/> Äger ej byggnad, bifogar nyttjanderättsavtal | <input type="checkbox"/> Äger byggnad och tomtmark <input type="checkbox"/> Äger byggnad, ej tomtmark <input type="checkbox"/> Äger ej byggnad, bifogar nyttjanderättsavtal | <input type="checkbox"/> Äger byggnad och tomtmark <input type="checkbox"/> Äger byggnad, ej tomtmark <input type="checkbox"/> Äger ej byggnad, bifogar nyttjanderättsavtal | <input type="checkbox"/> Äger byggnad och tomtmark <input type="checkbox"/> Äger byggnad, ej tomtmark <input type="checkbox"/> Äger ej byggnad, bifogar nyttjanderättsavtal |
| | | | |

Benämning

Hur ni benämner byggnaden

Fastighetsbeteckning:

Ägande

Viktigt för att bli korrekt försäkrade.

Byggnadsyta

Utvändig yta på marken

| | | | |
|---|---|---|---|
| | | | |
| <input type="checkbox"/> Äger byggnad och tomtmark <input type="checkbox"/> Äger byggnad, ej tomtmark <input type="checkbox"/> Äger ej byggnad, bifogar nyttjanderättsavtal | <input type="checkbox"/> Äger byggnad och tomtmark <input type="checkbox"/> Äger byggnad, ej tomtmark <input type="checkbox"/> Äger ej byggnad, bifogar nyttjanderättsavtal | <input type="checkbox"/> Äger byggnad och tomtmark <input type="checkbox"/> Äger byggnad, ej tomtmark <input type="checkbox"/> Äger ej byggnad, bifogar nyttjanderättsavtal | <input type="checkbox"/> Äger byggnad och tomtmark <input type="checkbox"/> Äger byggnad, ej tomtmark <input type="checkbox"/> Äger ej byggnad, bifogar nyttjanderättsavtal |
| | | | |

D. Allriskförsäkring byggnad

Allriskförsäkring byggnad är en tillägsförsäkring och omfattar skadehändelser som är plötsliga och oförutsedda men inte innefattas av brand-, vatten- och inbrottskyddet. Allriskförsäkring byggnad täcker inte brister i underhållet. Innefattar samtliga byggnader. Läs mer i förköpsinformationen / försäkringsbeskedet.

Ska byggnaderna omfattas av utökat skydd genom allriskförsäkring? Ja Nej

E. Övriga objekt

Oisolerade byggnader på över 300 kvm byggnadsyta samt objekt såsom bryggor, broar, väderkvarnar, klockstaplar med flera försäkras till ett första risk-belopp. Beloppet ska motsvara föreningens önskan vid skada på objektet: Ska objektet återställas vid en mindre skada? Återuppbyggs vid en totalskada? Ska beloppet endast motsvara sanering och bortforsling vid totalskada? Beslut om valt belopp bör diskuteras i styrelsen. Beloppet är inte indexerat och höjs alltså inte med prisutvecklingen i samhället. Föreningen bör därför med jämna mellanrum se över första risk-beloppet för att säkerställa att vid skada kunna återuppföra objektet eller få ersättning för denna. Det är föreningens ansvar att uppdatera och justera beloppet över tid.

| | | |
|----|--|---|
| 1. | Benämning Hur ni benämner byggnad/objekt | Fastighetsbeteckning |
| | Besöksadress Hur hittar man dit? | Byggnadsyta Yta på marken kvm |
| | Beskrivning Byggår / årtionde, material, användningsområde, säkerhetsanordningar | Foto bifogas <input type="checkbox"/> Ägande <input type="checkbox"/> Äger byggnad/objekt och tomtmark <input type="checkbox"/> Äger byggnad/objekt, ej tomtmark <input type="checkbox"/> Äger ej byggnad/objekt, bifogar nyttjanderättsavtal Önskat försäkringsbelopp Se text under "Övriga objekt" |
| 2. | Benämning Hur ni benämner byggnad/objekt | Fastighetsbeteckning |
| | Besöksadress Hur hittar man dit? | Byggnadsyta Yta på marken kvm |
| | Beskrivning Byggår / årtionde, material, användningsområde, säkerhetsanordningar | Foto bifogas <input type="checkbox"/> Ägande <input type="checkbox"/> Äger byggnad/objekt och tomtmark <input type="checkbox"/> Äger byggnad/objekt, ej tomtmark <input type="checkbox"/> Äger ej byggnad/objekt, bifogar nyttjanderättsavtal Önskat försäkringsbelopp Se text under "Övriga objekt" |

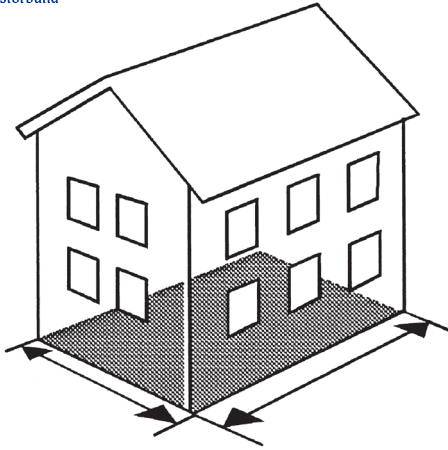

Byggnadsyta

Med byggnadsyta avses den yta som en byggnad upptar på marken. Måttet bestäms från ytterväggarnas utsida utan hänsyn till mindre avvikelser som fasadlist, portomfattning och dylikt.

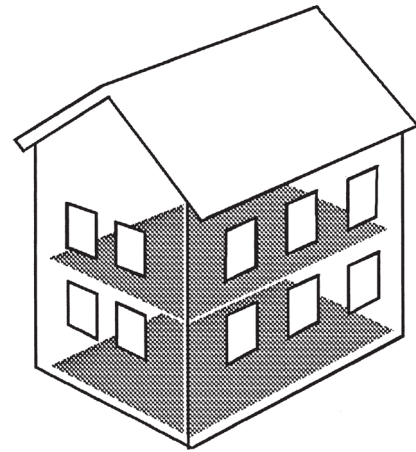

Våningsyta

Med våningsyta avses alla inredda utrymnen. Mått för beräkning av våningsyta tas från angränsande ytterväggars insida, omedelbart ovan golvsöckeln.

I våningsytan inräknas inte:

1. Innerväggar med en tjocklek större än 15 cm.
2. Pelare, skorsten, kanal eller dylikt med en yta större än 0,5 kvm.
3. Ytor under snedtak med en takhöjd under 1,4 m.
4. Utrymnen som saknar färdiga golv- och väggytor, t ex vinds- och källarutrymnen som begränsas av enbart bärande konstruktion.

I våningsytan inräknas:

Garage, hantverks- och lagerlokaler, pann-, bränsle-, fläkt- och apparatrum, pump-, tvätt och torkrum samt skyddsrum etc. Trappor och trapphus räknas också in.

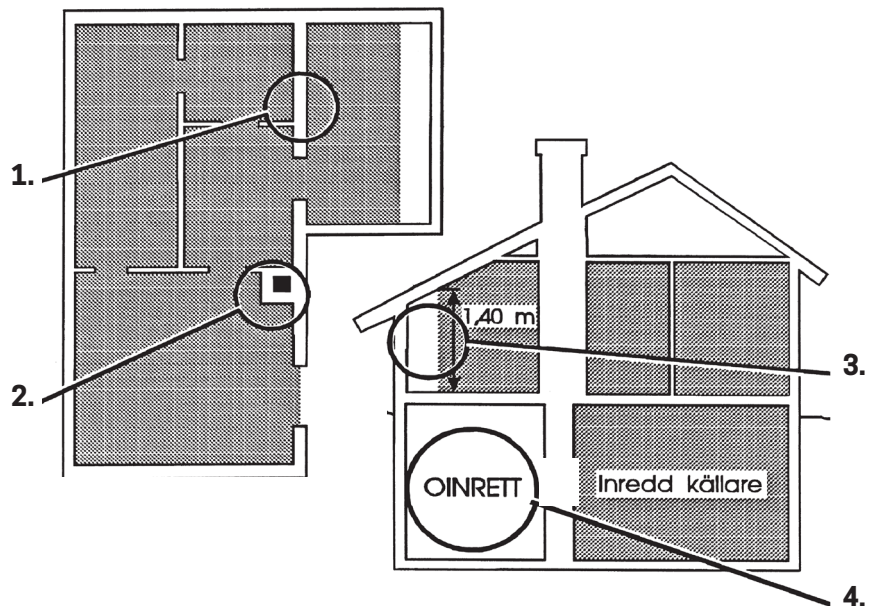

Exempel, inräknas inte i våningsytan:



Oinredd vind saknar golv och väggbehandling.



Oinredd källare, saknar golv och väggbehandling.

Exempel, inräknas i våningsytan:



Källarförråd



Inredd vind

Kategori 1 Isolerade byggnader

Hit räknas byggnad där ytterväggens bärande konstruktion har beklädnad både på in- och utsidan, oberoende av den isolerande förmågan. Byggnad med en massiv väggkonstruktion t.ex. av sten eller timmer kan också falla in under denna kategori.



Torpstuga, före detta bostad



Timmerbyggnad, kaffestuga.



Isolerad byggnad, ex skolhus



Timmerbyggnad, före detta bostad



Stenhus, inredda ytor



Torpstuga

Kategori 2 Oisolerade byggnader

Hit räknas byggnader bestående av enkel yttervägg och övriga oisolerade anläggningar.



Hus med enkla väggar, lider, förråd, härbre mm



Hus med enkla väggar, uthuskaraktär.



Hus med enkla väggar



Hus av enklare karaktär, stall, lada, loge, mm



Oisolerade anläggningar dansbana / scenbyggnad med tak mm.



Hus av enklare karaktär, förråd, bod, utedass