

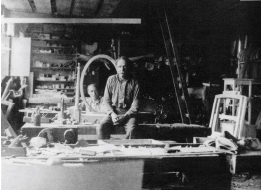

1930-tal Åkerägaren Axel Andersson hade sitt kontor till höger i porten Rådstugugatan på gård nr 35.



Erikssons Snickeri & Möbelfabrik



Ca 1900 Rådman Schein med makans Jeanne och dottrarna i bokhandeln



## Noraskogs NYA arkiv

### KVARTERET MARS



Nr 15  
Hösten 2007

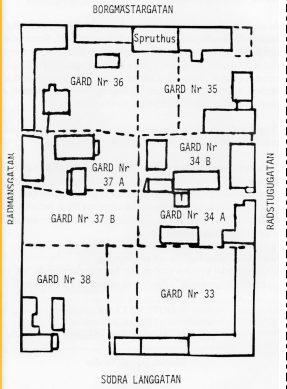
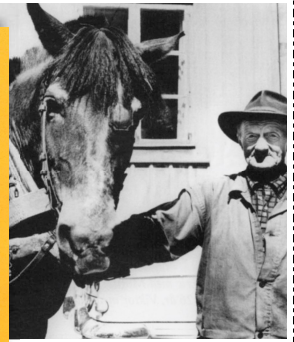

## Kvarteret Mars

Kvarteret Mars är beläget söder om torget, mellan Rådstugugatan, Borgmästargatan, Rådmanngatan och Söderlånggatan. På planritningen ovan framgår de olika gårdarnas läge bland innerstadens charmiga äldre bebyggelse.

1979 gjorde Örebro Läns Museum genom Lennart Edlund en kulturhistorisk byggnadsinventering av Nora stad. Då konstaterades att byggnaderna i kvarteret har stort kulturhistoriskt värde, inte minst de byggnader där gatuhusen på ett typiskt äldre sätt är ihopbyggda och har inkörsport till gården.

Skriften innehåller en stor mängd fina bilder och ritningar som illustrerar ett av Noras mest välbevarade och charmiga äldre kvarter.

Pris: 20 kr

Mejla din beställning till [hbf.noraskog@gmail.com](mailto:hbf.noraskog@gmail.com)

Betala till bankgiro: 787-4209 eller Swish: 123 317 0289