

INVENTERING AV BOSÄTTNINGAR PÅ ÄPPELBO FINNMARK 2010

KARTBLAD: SÄFSNÄS 12E NV
GRÖNA KARTAN
EDITION 4 NOV 1997

FINNBOSÄTTNINGEN "OLJANSAS" ÄPPELBO 3, ÄRTBERGET 2

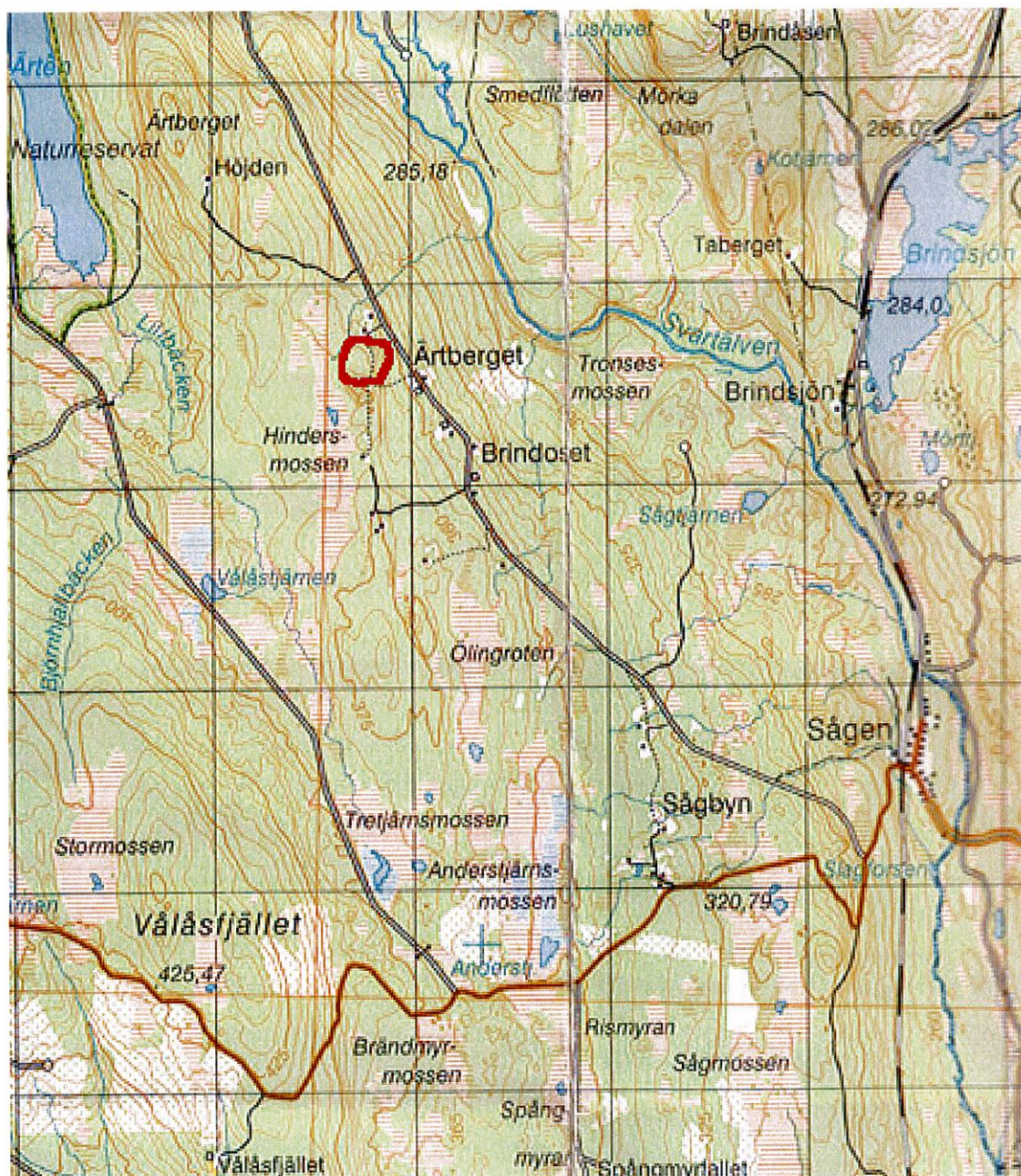

KOORDINATER 0-PUNKT: X: 6685634
Y: 1404799

ÄPPELBO 3, ÄRTBERGET 2, "OLJANSAS"

KOORDINATER VID O-PUNKT

2010

X = 668 5634

Y = 140 4799

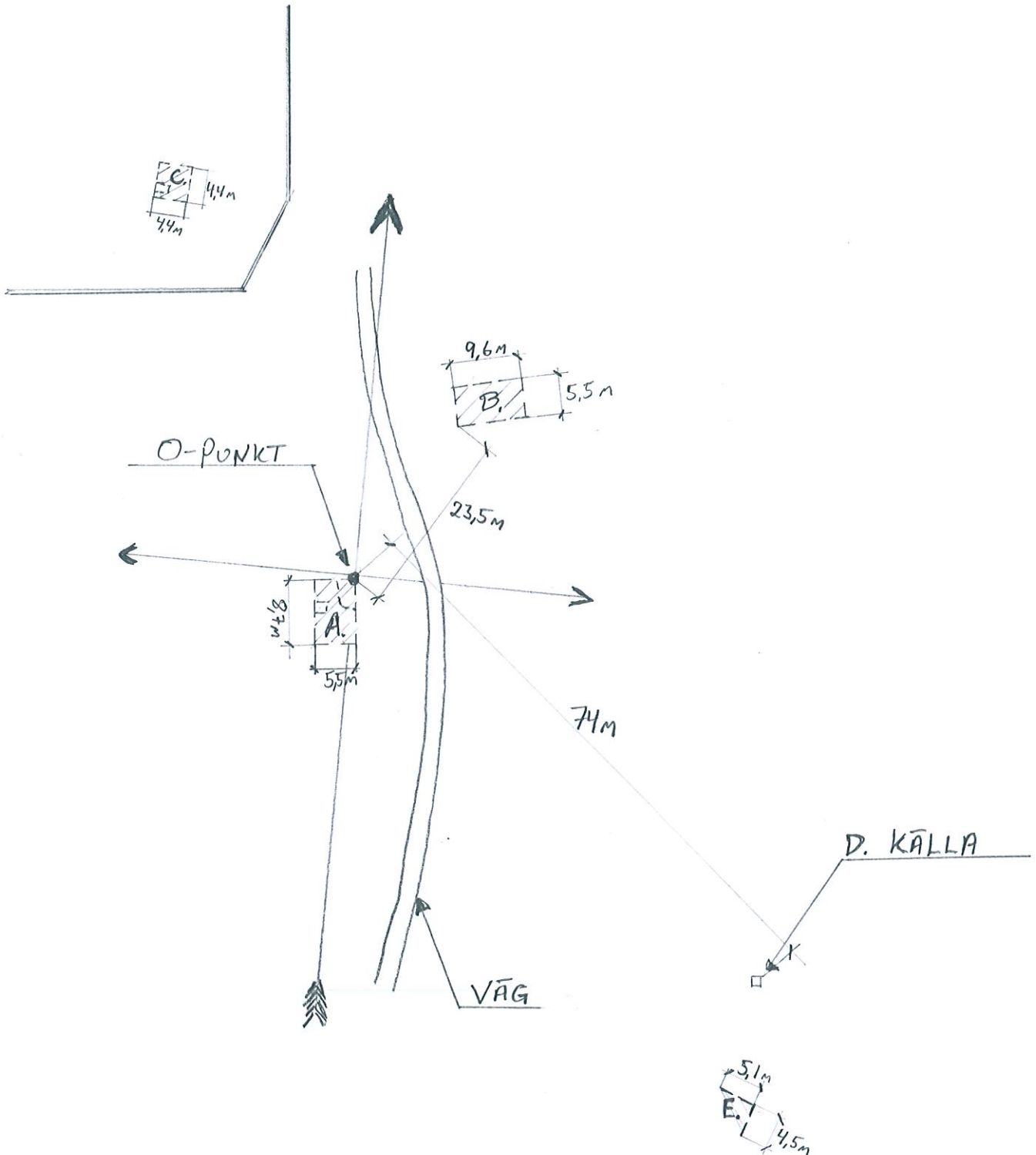

YS

SKALA 1:750

**BLANKETT FÖR REGISTRERING AV FORNLÄMNINGAR OCH ÖVRIGA KULTURLÄMNINGAR I
FORNMINNESREGISTRET (FMIS) OCH SKOG & HISTORIA (S&H)**

1) IDENTITET RAÄ	2) KARTBLAD	3) IDENTITET S&H
Tillfällig arbetsidentitet	SÄFSNÄS 12E NV	Objektnr ÄPPELBO 3 ÄRTBERGET 2
RAÄ-nummer	GRÖNA KARTAN	Församling ÄPPELBO
Socken, landskap	EDITION 4	Kommun VANSBRO
	NOVEMBER 1997	Län DALARNA (W)

4) INVENTERARE	
Namn JOHAN STEFFANSSON	Inventeringsdatum 2010-09-23

5) KOORDINATER		
X: 6 6 8 5 6 3 4	Y: 1 4 0 4 7 9 9	RT 90

6) SAKORD S&H
FINNTORPSINVENTERINGAR, BOPLATS / VÄG / STIGAR

7) BESKRIVNING
<p>BOPLATS I ÖSTSLUTTNING ~120 X 150 m. LÄMNINGAR EFTER 4 HUSGRUNDER, 1 KALLKÄLLA, VÄG OCH STIGAR (EJ DOKUMENTERADE), ODLINGSMARK FINNS DET MYCKET SPÅR EFTER OCH RÖSEN FINNS DET OCKSÅ GOTT OM (EJ DOKUMENTERADE). MÅTPUNKT 0 VID HUSGRUND A:s NO HÖRN, MED KOORDINATER.</p> <p>A. Vid 0-punkt. Grund efter bostadshus med spismurröse ca 9 meter ovan/väster om väg. Grunden nedrasad i NO-hörnet. Grund 8,7 x 5,5 m, spismurröse 1,0 x 1,6 m, 0,6 m högt. B. 23,5 m NNO om 0-punkt. Grund 9,6 x 5,5 m. C. Med koordinater X: 6685693 Y:1404737. Grund 4,4 x 4,4 m. med murröse 1,6 x 1,0 m och 0,6 m högt. D. 74 m SO om 0-punkt. Kalkkälla med timrade kanter 0,75 x 0,75 m 1,1 m djup. E. Med koordinater X:6685596 Y:1404857. Diffus grund 5,1 x 4,5 m.</p> <p>Vägen genom gården är ca 3 m bred och löper från norr till söder. Ett flertal odokumenterade mindre stigar finns väster om gården.</p>

8) SKADOR PÅ LÄMNING

9) VEGETATION PÅ LÄMNING
Granskog

10) VEGETATIONSBILD
KULTURPRÄGLAD

Hela området igenplanterat
Igenplanterat – hänsyn till lämningarna
Spontan igenväxning (eller gammelskog) med träd och sly på lämningarna
Spontan igenväxning (eller gammelskog) utan träd och sly på lämningarna
Ej skogbeväxt
Uppgift saknas

11) SENTIDA SKADOR

Skador orsakade av stormfällning eller rotsprängning
Skador orsakade av skogs-maskiner eller väganläggningar
Övriga skador

Förekomst av grova lövträd

12) FÖREKOMST AV

VEGETATION

Hamlade träd, vårdträd
Fruktträd, bär- och prydnadsväxter, trädgårdsväxter
Båda kategorierna

Vårdas aktivt genom röjning, bete eller liknande åtgärder

13) TRADITION

Gården beboddes sist av *OI Jansa* (brukstorpären Olof Jansson 1833-) som var gift med *Olles Eva* (Eva Lovisa Jansdotter 1834-1913). OI Jansa flyttade från gården 1917 och egendomen slogs ihop med Anders Ors. OI Jansas stuga var liten och grå och flyttades åt Fredriksbergshållet på 1920-talet. "Gravendals bolag (nu Vargöns) köpte det (byn Årtberget) och eger ännu OI Janssas gårdar, en grå ödegård och en nyare röd, där bor hos sin son gubben OI Janssa från Säfsen, över 90 år (1924)." Ur: K-E Forsslund - Med Dalälven...Äppelbo. Där finns även ett fotografi av gården - bild nr. 198.

14) TERRÄNG

Mestadels granbevuxen moränmark i bergsslutning.

15) ORIENTERING

Nordväst om byn Sågen

16) HÖJD ÖVER HAVET

Min	364
m.ö.h.	
Max	370
m.ö.h.	

17) NAMN

Namn för kartaviserings

Alternativa namn
Oljanssas, Oljans-tömta

18) SKYLTNING AV LÄMNING

Skyltad av Skogsvårdsstyrelsen

Skyltad av annan organisation

Ej skyltad

19) INVENTERARENS KOMMENTAR

Stället var från början en fäbodvall tillhörig sockenbor i Äppelbo, På storskifteskartan över Årtberget från 1818 (20-ÄPP-18) så ägdes fäbodvallen (nr.4) av fyra delägare i Äppelbo socken. Stället finns även med på storskifteskarta från 1857 (20-ÄPP-69) under littra B. Tyfors bruk arrende. På ekonomiska kartan från ca 1970 hörde den gamla fastigheten till Årtberget 3:1.

20) SKADESTATUS

<input type="checkbox"/>	Välbevarad
<input type="checkbox"/>	Restaurerad
<input type="checkbox"/>	Skadad
<input type="checkbox"/>	Övertäckt
<input type="checkbox"/>	Förstörd
<input type="checkbox"/>	Uppgift saknas

21) UNDERSÖKNINGS-
STATUS

<input type="checkbox"/>	Ej undersökt
<input type="checkbox"/>	Totalundersökt
<input type="checkbox"/>	Delundersökt
<input type="checkbox"/>	Uppgift saknas

22) LÄGE

<input type="checkbox"/>	Ursprungligt läge
<input type="checkbox"/>	Ursprungligt läge – numera flyttad
<input type="checkbox"/>	Nuvarande läge – hitflyttad
<input type="checkbox"/>	Uppgift om
<input type="checkbox"/>	Ej återfunnen

23) NOGGRANNHET
LÄGE/UTBREDNING

<input type="checkbox"/>	Osäker position
<input type="checkbox"/>	Osäker utbredning

24) KARTUNDERLAG

<input type="checkbox"/>	Ortofoto
<input type="checkbox"/>	Fastighetskartan/ Ekonomiska kartan
<input type="checkbox"/>	Flygstråksbild
<input type="checkbox"/>	Historisk karta
<input type="checkbox"/>	Skala 1:10 000
<input type="checkbox"/>	Skala 1:20 000

25) MÄTMETOD

<input type="checkbox"/>	Manuell
<input type="checkbox"/>	DGPS
<input type="checkbox"/>	GPS
<input type="checkbox"/>	RTK-GPS
<input type="checkbox"/>	Totalstation

26) KART-AVISERING

<input type="checkbox"/>	Fastighetskartan
<input type="checkbox"/>	Terrängkartan
<input type="checkbox"/>	Väggkartan
<input type="checkbox"/>	Fjällkartan
<input type="checkbox"/>	Översiktskartan
<input type="checkbox"/>	Ingen avisering

27) NAMN-AVISERING

<input type="checkbox"/>	Fastighetskartan
<input type="checkbox"/>	Terrängkartan
<input type="checkbox"/>	Väggkartan
<input type="checkbox"/>	Fjällkartan
<input type="checkbox"/>	Översiktskartan

28) UPPLYSNINGSTEX

<input type="checkbox"/>	Fastighetskartan
<input type="checkbox"/>	Terrängkartan
<input type="checkbox"/>	Väggkartan
<input type="checkbox"/>	Fjällkartan
<input type="checkbox"/>	Översiktskartan

29) KOMMENTAR KRING INMÄTNING OCH BESKRIVNING

30) LÄMNINGSTYP OCH EGENSKAPSVÄRDEN

Antal	Lämningsstyp
1	

Egenskapstyp	Egenskapsvärde	Egenskapsvärde	Egenskapsvärde

Egenskapstyp	Egenskapsvärde	Egenskapsvärde	Egenskapsvärde

31) SAMMANSATT LÄMNINGSTYP OCH EGENSKAPSVÄRDEN

Sammansatt lämningsstyp

Antal	Lämningsstyp	Egenskapsvärde	Egenskapsvärde	Egenskapsvärde

Antal	Lämningstyp	Egenskapsvärde	Egenskapsvärde	Egenskapsvärde
-------	-------------	----------------	----------------	----------------

Antal	Lämningstyp	Egenskapsvärde	Egenskapsvärde	Egenskapsvärde
-------	-------------	----------------	----------------	----------------

Antal	Lämningstyp	Egenskapsvärde	Egenskapsvärde	Egenskapsvärde
-------	-------------	----------------	----------------	----------------

Antal	Lämningstyp	Egenskapsvärde	Egenskapsvärde	Egenskapsvärde
-------	-------------	----------------	----------------	----------------

Antal	Lämningstyp	Egenskapsvärde	Egenskapsvärde	Egenskapsvärde
-------	-------------	----------------	----------------	----------------

Antal	Lämningstyp	Egenskapsvärde	Egenskapsvärde	Egenskapsvärde
-------	-------------	----------------	----------------	----------------

32) ANTIKVARISK BEDÖMNING

	Fast fornlämning
	Övrig kulturhistorisk lämning
	Ej kulturhistorisk lämning
	Bevakas

Antikvarisk kommentar	
	Ej bedömd i fält

GRANSKNING FÖR FMIS

Platsledare, namn	Datum
-------------------	-------

33) KONTROLL FÖR S&H

Namn	Datum
------	-------

34) REFERENSER

--

Forts. beskrivning

--

på extrasida

Forts

Tabellsida

35) BILD

Upphovsman

--

Datum

--

Fotografi format

<input type="checkbox"/>	Tiff
<input type="checkbox"/>	Jpeg
<input type="checkbox"/>	Fotografi svart/vit
<input type="checkbox"/>	Fotografi färg
<input type="checkbox"/>	Dia

Övrig bild

<input type="checkbox"/>	Teckning/Skiss
<input type="checkbox"/>	Planritning

Fotoidentitet

--

Fotokommentar

--

Riktning (från)

--

Fotoidentitet

--

Fotokommentar

--

Riktning (från)

--

Fotoidentitet

--

Fotokommentar

--

Riktning (från)

--

Övrig bild, identitet

--

Kommentar

--