



## Höstpromenad på Stora Essingen 4 – 30 september 2021

Även om Coronarestriktionerna lättat något är det fortfarande lika viktigt med motion där det inte är så stor trängsel. En promenad på Essingeöarna känns då helt rätt. Hembygdsföreningen vill stimulera till detta och samtidigt slå ett slag för våra vackra öar. Vi arrangerar två separata bildquiz; ett på Lilla och ett på Stora Essingen. Bilderna nedan är från Stora Essingen. Strota runt och försök hitta var bilderna är tagna och skriv ner svaren på frågorna.

Lämna in formuläret med dina svar till blomsteraffären Books and Flowers eller till frisören Salong Kassar. Eller maila svaren till: [icgborg@gmail.com](mailto:icgborg@gmail.com) senast 30 september.

**Vi lottar ut fem priser bland svaren med flest rätt: En fin blombukett från blomsteraffären Books and Flowers, godiskorgar från Lilla Mamsen och ICA Essingen, två pizzor från Il Carpaccio vid Essingetorget eller någon av böckerna om Essingeöarna.**

Namn: \_\_\_\_\_

Mobil-/telefonnr: \_\_\_\_\_

e-postadress: \_\_\_\_\_

1) -----

2)-----

3) -----

4) -----

5) -----

6) a)-----

b) \_\_\_\_\_

7) -----

8) -----

9) -----

10) a)-----

b) \_\_\_\_\_



**1**

**Aktuell, ”upphittad” stuga. Vilken är adressen?**

*Foto: C-G Borg (nr 3 och 10) Jahn Charleville (övriga)*

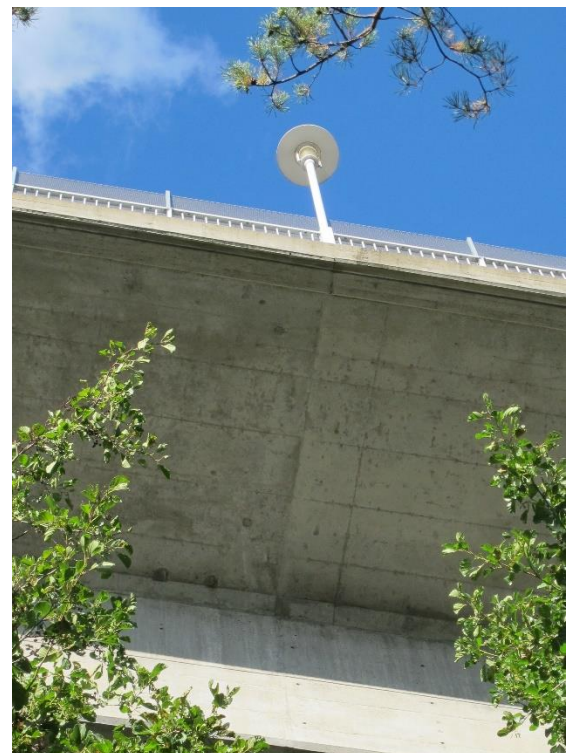

**2**

**Var sitter lampan?**



**3**  
Gamla Televerket tycks ha glömt sitt skåp från 1930-talet på en av öns högre vägar.

Vilken är adressen?



**7**  
Det har kommit flera nya skolor till ön – dock ännu inte hit där lärarna rastat sedan länge.  
Vad heter vattnet man ser ut över här?



**4**  
Dörr mot vidare vyer. Var då?



**8**  
Här fanns Storans första tillhåll för barnlig vänskap (Kindergarten). Adressen är 45A, men vad heter vägen?



**5**  
Här kan du luta dig bekvämt bakåt och spana efter lättklädda öbor. Var då?



**9**  
Från den här utsiktsplatsen kunde man för länge sedan njuta av soluppgången över Västerbron Sedan kom det "tak" snett ovanför och platsen hamnade i bakvatten.  
Vad finns på taket?



**6**  
En gång öns ungas gård – nu i annat lands vård.  
a) Vilket land?  
b) Adress?



**10**  
a) Trafikerar Waxholmsbolaget denna brygga?  
b) Vad heter bryggan?