

Söndagsaktiviteter på Lerkrogen



Föreläsningar börjar kl. 14:00 i Götalandsrummet. Ingen anmälan, ingen avgift, men max 20 personer i rummet. Rummet ligger på 2:a våningen utan hiss.

- 11 sep Kulturarvsdagen - hållbart kulturarv**
Ulla-Britt Önnestam från föreningen Skapande Broderi Stockholm visar och berättar om återbruksbroderi.
- 11 sep kl. 15-16 Dokumentation av pandemiären**
Birgitta Persson berättar om det projekt som beskrevs i medlemsbrevet nr 2, 2022-06-14.
- 18 sep L O P P I S.** Obs! Öppnar kl. 12:00
Vill du sälja dina loppor – eller skänka till föreningen, kontakta Eivy Harlén
tel. 073-231 3838, eivy.harlen@telia.com.
- 25 sep Årsboken 2021**
Rune Boman berättar om Profiler i Brännkyrka.
- 2 okt Gunnar Lundén Welden, ett musikerliv**
Ylva Lundén Welden berättar om sin far.
- 9 okt 200 år av blåsmusikhistoria**
Petter Carlsson Welden berättar om musikutveckling.
- 16 okt Bellmans spår i Hägersten**
Birgitta Biesheuvel berättar om nationalskalden.
- 23 okt Program ännu inte fastställt**
Håll utkik på hemsidan där inslaget kommer att presenteras.
- 30 okt Danssjukan**
Thelma Kimsjö berättar ur sin bok med anknytning till Solberga.
- 6 nov** Lerkrogen **stängd** Allhelgonadagen.

13 nov Att hitta en okänd far
Leif Gidlöf beskriver utifrån egen erfarenhet hur man i släktforskningen kan hitta okända fäder med hjälp av DNA.

20 nov Tidöst - några små och stora brott i Brännkyrka
Leif Gidlöf berättar

27 nov Långsjö
Sture Eriksson ger en historisk tillbakablick

4 dec JULMARKNAD Obs! Öppnar kl. 12:00
Vill du sälja dina alster – eller skänka till föreningen, kontakta Eivy Harlén
tel. 073-231 3838, eivy.harlen@telia.com

11 dec Musik på Lerkrogen
Ljubica Sekulic spelar julmusik.

Konstevenemang



Anmälan till dessa evenemang görs till brannkyrkahembygd@telia.com eller till Ulla Sundlin tfn 08-86 0622.

Tis 27 sep Konstbesök: Galleri 100 Kvadrat
Guiden berättar och visar alster i keramik, glas trä och järn.
Kostnad 100:- kr inkl. bröd ost o. vin.
Anmälan senast 19 sept. Max. 20 pers.
Samling 18:30 vid Kocksgatan 17, T-bana Medborgarplatsen.

Tis 10 nov Konstbesök:
Akvarellmålaren *Margareta Smedberg* berättar om sitt målade.
Kostnad 100:- kr, inkl. bröd, ost o. vin.
Anmälan senast 2 nov. Max 20 pers.
Samling 18:30 vid Tallspinnarvägen 7, Älvsjö

Vandringar och utflykter



Vandringar pågår i max. 2 timmar med guide. Starttid och -plats anges vid varje aktivitet. Anmälan till Inga-Lill Persson tel. 073-985 0096 eller till brannkyrkahembygd@telia.com senast 5 dagar före aktiviteten. Avgift 60:- kr, via Swish alt. till bankgiro (se sid 1).

14 sep Långbroparken
Kvällens vandring handlar om parkens historiska utveckling under 100 år och beräknas ta ca 1 tim.
Guide: *Anita Lundin*.
Samling vid trädgårdscaféets parkeringsplats klockan 18:30

21 sep Nya Älvsjöstaden
En vandring med JM i Kabelverksområdet.
Guide: *Tommy Hellmark*
Samling vid Lerkrogen kl. 15:00.

22 sep Koloniodling i Älvsjö
En vandring till och visning av koloniområdet vid Blackensvägen.
Guide: *Sonja Rosenqvist*
Samling vid Lerkrogen kl. 15:00.

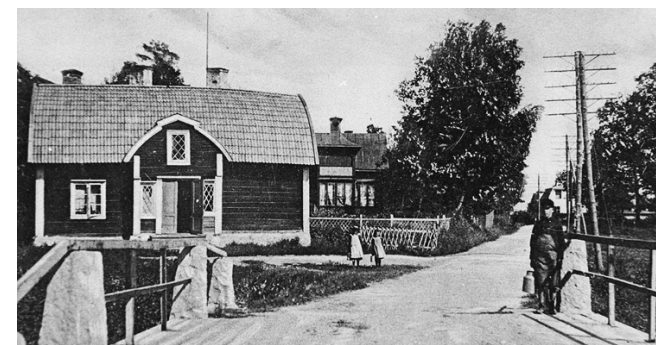

De flesta större gods hade en "Grindstuga", oftast vid en grind över tillfartsvägen, där en vakt kunde se till att inga obehöriga kom in till gården. Bilden visar Älvsjö Grindstuga vid Huddingevägen (nära nuv. Helgarögränd) ca 1910 med Magelungsån under bron. Ån lades i kulvert under tidigt 1940-tal.

Webbinarier

Även under hösten 2022 kommer ett program med minst 4 webinarier att genomföras. Genom tekniken har vi skapat en möjlighet för medlemmar och andra kulturarvsintresserade att träffas oberoende av var man befinner sig. Ingen avgift.

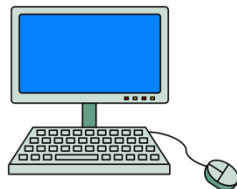

- NÄR?** Webinarierna äger rum via Zoom på onsdagar fr.o.m. 19 okt. t.o.m. 9 nov, alltid mellan klockan 18.30 och 19.30. Ev. ytterligare webinarier presenteras på föreningens FaceBook-sida och på hemsidan
- VAD?** Programpunkterna presenteras löpande på föreningens Facebooksida och hemsida (se adresser sid 1).
- HUR?** Anmäl dig till *Birgitta "Bia" Persson* biapersson@telia.com. Bekräftelse och länk kommer då via e-posten. Du behöver inte ladda ner något program utan kan delta via den länk du får. Birgitta svarar även på frågor om du känner dig osäker på tekniken.

Studiecirklar

Händernas kunskap - textilt hantverk

Måndagar fr.o.m. 26 sep. kl. 14:00 - 16:30

Plats: Hembygdsgården Lerkrogen.

Vi hjälps åt med nytt och gammalt.

Endast medlemmar. Ingen avgift.

Ledare *Inga-Lill Persson*, 073-985 0096



Berättelser runt bilder

Måndagar jämna veckor fr.o.m. 5 sep. kl. 18:30 - 20:00

Plats: Hembygdsgården Lerkrogen.

Vi arbetar med att utveckla och komplettera föreningens digitaliserade bildarkiv. Ledare: *Arne Lönnebring*, 070-592 4308.

Gamla föremål

I höst startar föreningen en studiecirkel i fotografering, registrering och digitalisering av föremålen i Lerkrogens samlingar. Det är hög tid att lyfta fram detta kulturarv och göra det tillgängligt för medlemmar och allmänhet. I snabb takt glöms både benämning och användning av föremålen bort. Är du intresserad av gamla föremål så anmäl dig till studiecirkeln på föreningens e-postadress.

Vi träffas **en måndag i månaden** på följande dagar: **26/9, 24/10, 21/11 kl. 18:30 – 20:00** och bygger ett digitaliserat arkiv i anslutning till det befintliga bildarkivet. Ledare: *Anita Lundin*, 073-048 9242



Hembygdsgården Lerkrogen
Götalandsvägen 224C,
Älvsjö Centrum.
Götalandsvägen 224C, 125 44 ÄLVSJÖ
brannkyrkahembygd@telia.com
www.hembygd.se/brannkyrka
[FB "Brännkyrka hembygdsförening"](#)
Org.nr 802009-4226
Bankgiro 185-2029 Swish 123 183 5339

Höstprogram 2022

BRÄNNKYRKA HEMBYGDSFÖRENING

Brännkyrka Hembygdsförenings målsättning är att värna bygdens kulturvården och minnesmärken samt att dokumentera lokalhistorien från äldsta tider till nutid. Föreningen vill sprida kunskap genom möten, föredrag, utflykter, publikationer och kurser.

Hembygdsgården Lerkrogen håller öppet 13:00 – 16:00 alla söndagar fr.o.m. 11 sept. t.o.m. 11 dec. med undantag av den 6 nov. (allhelgonadagen). Alltid kaffeservering med hembakt bröd. Aktuell information om våra aktiviteter och ev. ändringar i programmet hittar du på föreningens hemsida och på Facebook (se adresser ovan).

Medlemsavgiften 2022 för enskild medlem är 220 kronor (fr.o.m. 2023 är avgiften 250:- kr). För sambo / familjemedlem i samma hushåll är avgiften 100 kronor (lika 2023).

Avgiften sätts in på bankgiro 185-2029.

Medlemskapet gäller för kalenderåret och inkluderar ett ex. av föreningens årsskrift per hushåll samt Länsförbundets tidskrift *Ledungen*.



Föredrag, kulturarrangemang, studiecirklar m.m. genomförs i samarbete med studieförbundet Sensus.